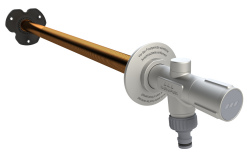

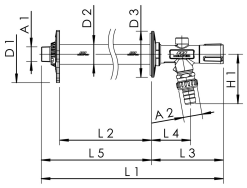

caratteristiche del prodotto

- esecuzione in kit di montaggio, adatta per l’installazione in struttura grezza e per l’installazione successiva in caso di parete esterna già preparata
- parti metalliche bagnate nello stato chiuso in bronzo rosso non soggetto a dezincificazione e resistente alla corrosione, resistenti all'acqua aggressiva
- parte superiore interna per rapida operazione di apertura (due rotazioni)
- elemento conico con molla interna dispositivo blocca-riflusso
- guarnizione della sede in EPDM
- prolungabile mediante set di prolungamento disponibile come optional
- dispositivo blocca-riflusso integrato e aeratore tubi come combinazione di sicurezza HD
- ingresso filettatura esterna tubo
- senza spazi morti
- incl. accoppiamento tubo flessibile per sistemi a innesto comuni
- Portata elevata fino a 45 l / min (1 bar)
- con aeratore funzionale protetto da furto per lo scarico automatico
- Maniglia di comando cromata opaca con protezione antitorsione
- incl. protezione antitorsione fissa
- incl. disco a muro in due parti per la finitura a filo muro
- Alloggiamento di uscita con superfici di montaggio
- lunghezza costruttiva speciale per pareti di spessore particolarmente grande

norme e certificazioni

- Omologazione DVGW secondo DIN EN 17821
- approvazione ÖVGW
- approvazione SVGW
- approvazione BELGAQUA
- approvazione VA
- parti in plastica con approvazione KTW e W 270
- secondo criteri di valutazione UBA
- approvazione insonorizzazione secondo DIN EN ISO 3822 classe 1
- DIN EN 1717

Dati tecnici

- profondità d’installazione min. 150 mm
- profondità d’installazione max. 530 mm
- Livello di pressione PN 16
- temperatura d’esercizio max. 65 °C

N. d’ordine	DN	A1	A2	D1 (mm)	D2 (mm)	D3 (mm)	H1 (mm)	L1 (mm)	L2 (mm)	L3 (mm)	L4 (mm)	L5 (mm)	flusso a 0,05 MPa	flusso a 0,1 MPa
5780501500	15	R 1/2	G 3/4	100	35	81	71,5	681	523,5	127	66,5	554	0,46	0,67
5780502000	20	R 3/4	G 1	100	35	81	86,5	683	523,5	127	69	556	0,52	0,75

N. d’ordine	flusso a 0,15 MPa	kg
5780501500	0,82	2,08
5780502000	0,92	2,20

© Copyright by Gebr. Kemper GmbH + Co. KG / Harkortstraße 5 / D-57462 Olpe

Accessori

- Chiave a bussola FROSTI® Parte superiore con chiave a bussola, Figura 578 00 001
- Maniglia di comando bloccabile FROSTI, Figura 578 00 003
- Maniglia di comando con serratura FROSTI®, con chiave identica, Figura 578 02 003
- Prolunga FROSTI, Figura 578 00 002
- Set di fissaggio FROSTI, Figura 578 00 005
- FROSTI estensione speciale, Figura 578 03 005
- FROSTI set di manicotti di tenuta, Figura 578 00 006

Parti di ricambio

- Maniglia di comando FROSTI, Figura 578 01 001
- Chiave a bussola FROSTI, Figura 578 00 004
- Top interno FROSTI, Figura 578 35 001
- FROSTI®-Mandrino XL con cono, Figura 578 33 001
- FROSTI®-Mandrino XL con cono senza antiriflusso, Figura 578 34 001
- FROSTI®-Mandrino XL, Figura 578 32 001
- Aeratore funzionale FROSTI, Figura 578 23 001
- Diffusore tubolare a innesto FROSTI®, Figura 578 24 020
- Raccordo per tubo flessibile FROSTI, Figura 578 25 015
- Raccordo per tubo flessibile FROSTI, Figura 578 25 020
- Adattatore FROSTI® raccordo per tubo flessibile DN20, Figura 578 26 001
- Raccordo per tubo a disco di tenuta FROSTI®, Figura 578 27 001
- Disco a parete in due parti FROSTI®, Figura 578 28 001
- Kit prefabbricato FROSTI® con maniglia di comando, Figura 578 01
- Alloggiamento di uscita FROSTI® completo, Figura 578 02

© Copyright by Gebr. Kemper GmbH + Co. KG / Harkortstraße 5 / D-57462 Olpe