

Produktmerkmale

- mediumberührte Metallteile aus entzinkungsfreiem und korrosionsbeständigem Rotguss, beständig gegen aggressives Wasser

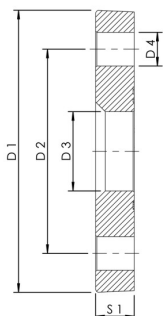

Normen und Zulassungen

- nach UBA BWGL Metalle
- ähnlich DIN 2642
- ÜA-Reg.-Nr. R-15.2.3-21-17048, WIEN-ZERT

Technische Daten

- Druckstufe PN 16
- max. Betriebstemperatur 200 °C

Bestellnr.	DN	Bohrbild (PN)	Anzahl Bohrungen	D1 (mm)	D2 (mm)	D3 (mm)	D4 (mm)	S1 (mm)	Gewicht (kg)
4100004000	40	10/16	4	150	110	50	18	16	2,07
4100005000	50	10/16	4	165	125	62	18	16	2,44
4100006500	65	10/16	4	185	145	82	18	16	2,92
4100008000	80	10/16	8	200	160	96	18	18	3,53
4100010000	100	10/16	8	220	180	119	18	18	3,92
4100012500	125	10/16	8	250	210	145	18	18	4,79
4100015000	150	10/16	8	285	240	170	22	18	6,03