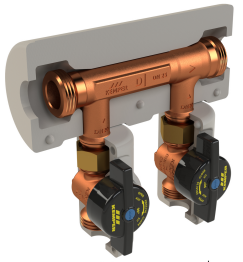

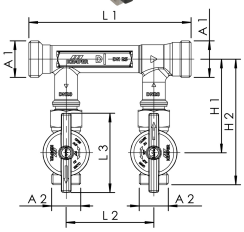

Produktmerkmale

- verhindert Stagnation in Ringleitungsinstallationen durch Zwangsdurchströmung bei nachgeschalteten Entnahmen, einsetzbar in Trinkwasser kalt (PWC) und Trinkwasser warm (PWH)
- Strömungsteiler nach dem Venturi-Prinzip, einschließlich dynamischer Kartusche, mit Nasszellenzu- und Nasszellenrückleitung
- mediumberührte Metallteile aus entzinkungsfreiem und korrosionsbeständigem Rotguss, beständig gegen aggressives Wasser
- Strömungsteiler-Durchgang mit Außengewinde für flachdichtende Verschraubungen
- Nasszellenzuleitung mit Überwurfmutter
- Nasszellenrückleitung mit Überwurfmutter
- wartungsfrei
- totraumfrei
- inkl. VAV Vollstrom-Absperrventile mit Außengewinde, Figur 386 0G
- wartungsfreie EPDM-Spindelabdichtung
- herausnehmbares Innenoberteil TOP-ENTRY, mit EPDM-Dichtungskörper und Rotguss-Schließkörper
- inkl. Dämmschale aus geschlossenzelligem geschäumten Polyethylen

Normen und Zulassungen

- Ventil(e) mit DVGW-Zulassung
- WRAS-Zulassung
- nach DVGW-Arbeitsblatt W 570
- nach UBA-Bewertungsgrundlage
- bis DN 32 Schallschutzzulassung nach DIN EN ISO 3822 Klasse 1
- Dämmschalen Baustoffklasse B1 nach DIN 4102
- DIN EN 13828
- ÜA-Reg.-Nr. R-15.2.3-21-17048, WIEN-ZERT

Technische Daten

- Druckstufe PN 16
- max. Betriebstemperatur 90 °C

Bestellnr.	Durchgang DN	Abgänge DN	VAV DN	A1	A2	H1 (mm)	H2 (mm)	L1 (mm)	L2 (mm)	L3 (mm)	kg
6500201500	15	15	15	G 3/4	G 3/4	84,5	118,5	185	100	90	1,60
6500202000	20	20	20	G 1	G 1	97	133,5	185	100	90	1,92
6500202500	25	20	20	G 1 1/4	G 1	107	143,5	185	100	90	2,11
6500203200	32	20	20	G 1 1/2	G 1	112	148,5	195	100	90	2,34
6500204000	40	25	25	G 1 3/4	G 1 1/4	124,5	168,5	206	100	90	3,46
6500205000	50	25	25	G 2 3/8	G 1 1/4	134,5	178,5	219	100	90	4,06

© Copyright by Gebr. Kemper GmbH + Co. KG / Harkortstraße 5 / D-57462 Olpe

Zubehör

- Lötverschraubung aus Rotguss, Figur 476 04
- Innengewinde-Verschraubung aus Rotguss, Figur 476 06
- Innengewinde-Verschraubung aus Rotguss, mit Entleerung, Figur 476 07
- Außengewinde-Verschraubung aus Rotguss, Figur 476 08
- Universalverschraubung zum Löten und Pressen, Figur 476 14
- Pressverschraubung System Geberit MAPRESS Edelstahl und Kupfer, Figur 476 22
- Pressverschraubung System Viega SANPRESS und PROFIPRESS, Figur 476 30
- Pressverschraubung System SANHA und NIROSAN, Figur 476 35
- Pressverschraubung System Geberit MEPLA, Figur 476 40
- Pressverschraubung System Geberit MAPRESS Edelstahl, Figur 476 20
- Pressverschraubung System Viega SANPRESS INOX, Figur 476 70
- Doppel-Verschraubung mit beidseitiger Überwurfmutter, Figur 101 06

Ersatzteile

- Verschraubungsdichtung aus EPDM, Figur C3100 476 07
- Innenoberteil TOP ENTRY, für VAV und UP-VAV Vollstrom-Absperrventile, Figur E0109 386 00
- Bedieneinheit für VAV Vollstrom-Absperrventil, Figur 385 00 001
- Dämmschale für Strömungsteiler, Figur 471 20

© Copyright by Gebr. Kemper GmbH + Co. KG / Harkortstraße 5 / D-57462 Olpe