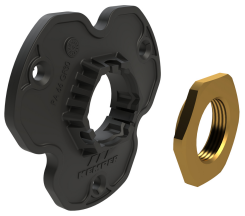

Produktmerkmale

- für die Befestigung bei zweischaligen Wandaufbauten oder Mauerwerk mit Außendämmung
- zur optimalen Stabilisierung der Armatur
- passend für alle Nennweiten der Frostsicheren Außenarmatur nach Figur 574 und 578

Bestellnr.	kg
5780000500	0,10

© Copyright by Gebr. Kemper GmbH + Co. KG / Harkortstraße 5 / D-57462 Olpe