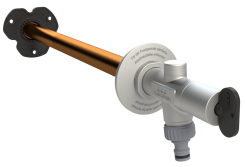

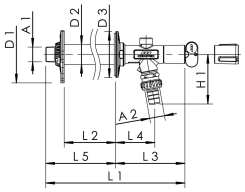

Produktmerkmale

- Bausatzausführung, geeignet für die Rohbauinstallation und für die nachträgliche Installation bei bereits fertiggestellter Aussenwand
- im geschlossenen Zustand mediumberührte Metallteile aus entzinkungsfreiem und korrosionsbeständigem Rotguss, beständig gegen aggressives Wasser
- universelle Baulänge für alle gängigen Einbautiefen
- Innenoberteil für schnellen Öffnungsvorgang (zwei Umdrehungen)
- Kegel mit innenliegender RV-Feder
- EPDM-Sitzdichtung
- verlängerbar durch optional erhältliches Verlängerungsset
- integrierter RV und Rohrbelüfter als Sicherungskombination HD
- Eingang Rohraussengewinde
- totraumfrei
- inkl. Schlauchkupplung für gängige Stecksysteme
- hohe Auslaufleistung bis zu 45 l / min (1 bar)
- mit diebstahlgeschütztem Funktionsbelüfter zur automatischen Entleerung
- inkl. fixiertem Verdrehschutz
- inkl. zweiteiliger Wandscheibe für wandbündigen Abschluss
- Auslaufgehäuse mit Montageflächen
- mit diebstahlgeschütztem Steckschlüsseloberteil

Normen und Zulassungen

- DVGW-Zulassung nach DIN EN 17821
- ÖVGW-Zulassung
- SVGW-Zulassung
- BELGAQUA-Zulassung
- VA-Zulassung
- Kunststoffteile mit KTW- und W 270-Zulassung
- nach UBA-Bewertungsgrundlage
- Schallschutzzulassung nach DIN EN ISO 3822 Klasse 1
- DIN EN 1717

Technische Daten

- min. Einbautiefe 150 mm
- max. Einbautiefe 415 mm
- Druckstufe PN 16
- max. Betriebstemperatur 65 °C

Bestellnr.	DN	A1	A2	D1 (mm)	D2 (mm)	D3 (mm)	H1 (mm)	L1 (mm)	L2 (mm)	L3 (mm)	L4 (mm)	L5 (mm)	Durchfluss bei 0,05 Mpa (l/s)	Durchfluss bei 0,1 MPa (l/s)
5780301500	15	R 1/2	G 3/4	100	35	81	71,5	556	403,5	122	66,5	434	0,46	0,67
5780302000	20	R 3/4	G 1	100	35	81	86,5	558	403,5	122	69	436	0,52	0,75

Bestellnr.	Durchfluss bei 0,15 MPa (l/s)	kg
5780301500	0,82	1,85
5780302000	0,92	1,93

© Copyright by Gebr. Kemper GmbH + Co. KG / Harkortstraße 5 / D-57462 Olpe

Zubehör

- FROSTI®-abschliessbarer Bediengriff, Figur 578 00 003
- FROSTI®-abschliessbarer Bediengriff, gleichschliessend, Figur 578 02 003
- FROSTI®-Verlängerung, Figur 578 00 002
- FROSTI®-Befestigungs-Set, Figur 578 00 005
- FROSTI®-Sonderverlängerung, Figur 578 03 005
- FROSTI® Dichtmanschettenset, Figur 578 00 006

Ersatzteile

- FROSTI®-Steckschlüsseloberteil mit Steckschlüssel, Figur 578 00 001
- FROSTI®-Bediengriff, Figur 578 01 001
- FROSTI®-Steckschlüssel, Figur 578 00 004
- FROSTI®-Innenoberteil, Figur 578 35 001
- FROSTI®-Spindel XL mit Kegel, Figur 578 33 001
- FROSTI®-Spindel XL mit Kegel ohne RV, Figur 578 34 001
- FROSTI®-Spindel XL, Figur 578 32 001
- FROSTI®-Funktionsbelüfter, Figur 578 23 001
- FROSTI®-Einsteck-Rohrbelüfter, Figur 578 24 020
- FROSTI®-Schlauchkupplung, Figur 578 25 015
- FROSTI®-Schlauchkupplung, Figur 578 25 020
- FROSTI®-Adapter Schlauchkupplung DN20, Figur 578 26 001
- FROSTI®-Dichtscheibe Schlauchkupplung, Figur 578 27 001
- FROSTI®-zweiteilige Wandscheibe, Figur 578 28 001
- FROSTI®-Fertigbausatz mit Steckschlüssel, Figur 578 10
- FROSTI®-Auslaufgehäuse komplett, Figur 578 02

© Copyright by Gebr. Kemper GmbH + Co. KG / Harkortstraße 5 / D-57462 Olpe